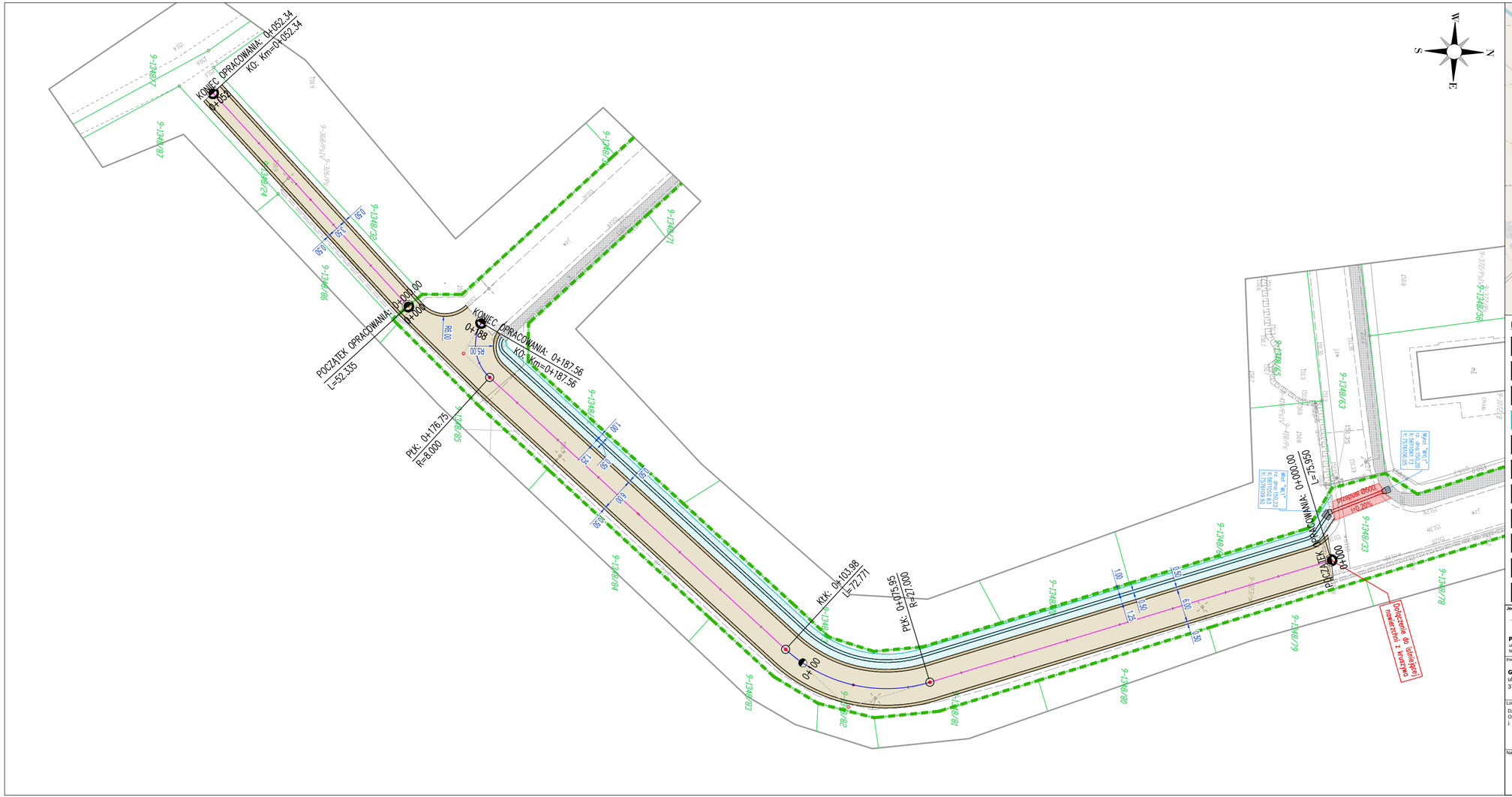

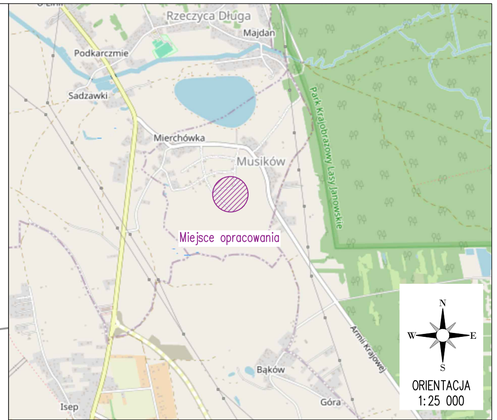

Legenda:

- **proj. jezdnia drogi** - kruszywo łamane fr. 0-31,5mm
- **proj. pobocza** - kruszywo łamane fr. 0-31,5mm
- **projektowany rów trapezowy - dno rowu**
- **projektowany rów trapezowy - skarpy rowu**
- **projektowane umocnienie dna i skarp rowu - kruszywo hydrotechniczne fr. 63-200mm**
- **projektowana ścianka oporowa przepustu (prefabrykowana)**
- **istniejący rów przydrożny**
- **rozbiórka/odtworzenie istniejącej konstrukcji nawierzchni w miejscu proj. przepustu**
- **projektowany przepust pod jezdnią (Ø500mm)**
- **granica pasa drogowego**
- **granice pozostałych działek**

Jednostka projektowa:

PD PROJEKT INFRA

PD Projekt Infra Sp. z o.o.
ul. E. Kwiatkowskiego 9/110, 37-450 Stalowa Wola
tel. 607 548 582, email: bp.pdprojekt@gmail.com

Inwestor:

Gmina Radomyśl nad Sanem
ul. Rynek Duży 7
37 - 455 Radomyśl nad Sanem

Lokalizacja:

Dz. o nr ewid. 1348/33; 1348/24
Obręb 0009 Rzeczyca Długa
j. ew.: 181804_2 Radomyśl nad Sanem

Nazwa zadania:

Przebudowa drogi wewnętrznej w sołectwie Musików na dz. 1348/33; 1348/24

Tytuł rysunku: **Plan sytuacyjny**

Skala: 1: 500

Projektant - br. drogowa: **mgr inż. Paweł Dul** upr.: PDK/0292/PWOD/23

Data: **marzec 2026 r.**

Nr rys.: **DT-1**